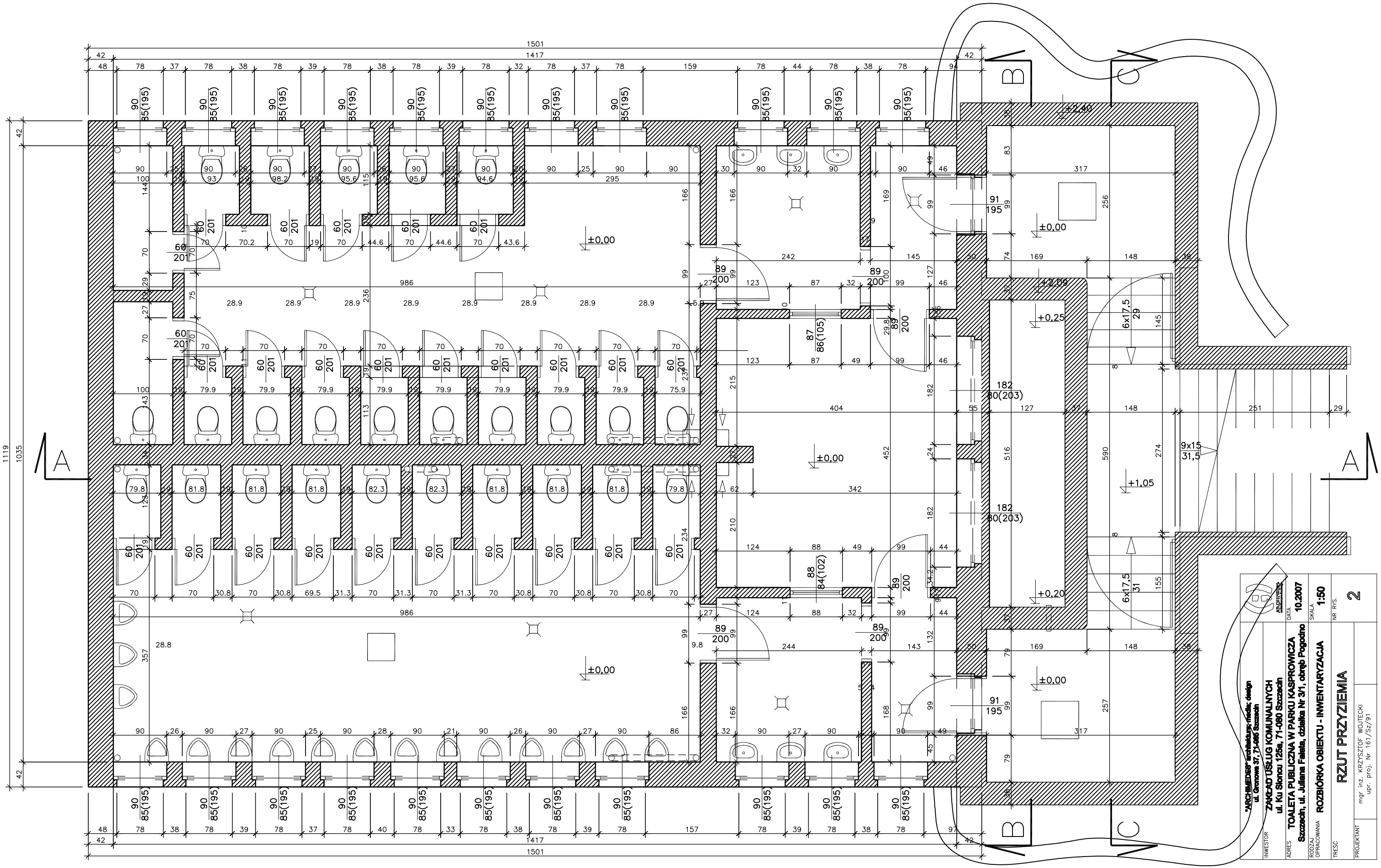

OBIEKT/FAZA	toalety Teatru Letniego / inwentaryzacja				
ADRES	ul. Juliana Fałata , działka nr 3/1				
	imię i nazwisko	branża	nr upr.	data	podpis
PROJEKTOWAŁ	arch. Tomasz Zieliński	ARCHITEKTURA	5/Sz/84	VIII.2006	
OPRACOWAŁ	arch. Paweł Brach	ARCHITEKTURA		VIII.2006	
tytuł rysunku				skala	nr rys.
RZUT PRZYZIEMIA				1:50	2.